おすすめ！
KDDIまとめてオフィス 販売パソコンのご紹介

LTE(4G)/5G対応パソコンならスマートワークに最適

場所にこだわらないスマートワークがキモに

業務開始スピードアップ
LTE常時接続だからパソコンを取り出して
すぐに作業や会議が開始できる

持ち運ぶのはパソコンだけ
Wi-Fiルーターやドングルが不要になることで
持ち運ぶのは充電したパソコン本体のみ

安心のセキュリティ
秘匿性の高いLTE接続で脆弱なWi-Fi
スポットによる情報漏えいなどのリスクを回避

LTE(4G)/5G対応パソコン

＋

au SIM

au SIMのみのご契約も可能です。

- 5G料金プラン
  Biz 5G マルチデバイス 3G/5G/7G/10G/20G/50G
- LTE(4G)料金プラン
  Bizマルチデバイス 3G/5G/7G/10G/20G/50G

詳細は法人営業担当者までお問い合わせください。

HP

コラボレーション機能が大幅に進化！！

HP Elite Dragonfly G3

New!

金額は法人営業担当者までお問い合わせください。

機能・デザイン

・米軍調達基準をクリアする堅牢性
・クリアな音質のスピーカー
・1kg以下（最小構成時）
・薄く、持ち運びが楽。
・サイズ：13.5インチ
・長時間バッテリー＆高速充電
・5メガピクセルカメラ
　→高精細で色彩再生に優れ、
　　自動顔追尾にも対応。

HP Sure View Reflectにより、
覗き見から重要な情報を保護。
周りの目から画面の表示内容をブロック。

HP Sure Shutterにより、
ボタン一つでカメラレンズをブロック。

Windows Helloにより、
指紋や顔認証で安全に
ログイン可能

HP ProBook 450 G8

スタンダードな15.6インチと言ったらコレ！

15.6型

OS	Windows 10 Pro (注)
CPU	Core i5-1135G7
メモリー	8GB
ストレージ	256GB SSD
ディスプレイ	HD
内蔵カメラ	あり(プライバシーシャッター搭載)
通信機能	なし
有線LAN	あり
無線LAN	あり
光学ドライブ	なし
重量	約1.74kg
備考	

HP Elite Dragonfly G2

タッチパネルのコンバーチブル型！

13.3型

OS	Windows 10 Pro (注)
CPU	Core i5-1135G7
メモリー	8GB
ストレージ	256GB SSD
ディスプレイ	FHD(1920×1080)
内蔵カメラ	あり(顔認証対応・Sure Shutter搭載)
通信機能	LTE対応
有線LAN	なし
無線LAN	あり
光学ドライブ	なし
重量	約1.15kg
備考	

注) Windows 11 ダウングレード版です。
※在庫や納期についてはお問い合わせください。

新サービス！デバイス紛失によるリスクを低減！

HP Wolf Protect and Traceサービスとは？

パソコンの位置情報の特定、遠隔でデバイスのロックやデータ消去を可能にしたデータおよびデバイス保護ソリューションサービスです。

HP Wolf Protect and Traceを使用することで、デバイスの盗難、紛失による機密データの保護を実現します。
具体的には**「紛失したデバイスの位置情報特定、遠隔ロック、遠隔データ消去」**が可能となり、データ漏えいのリスクを防ぎます。

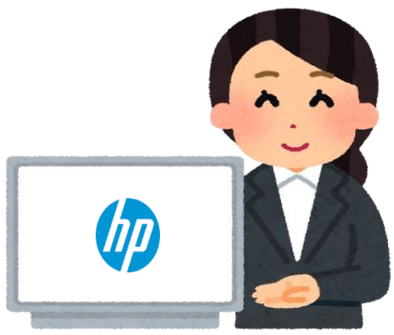

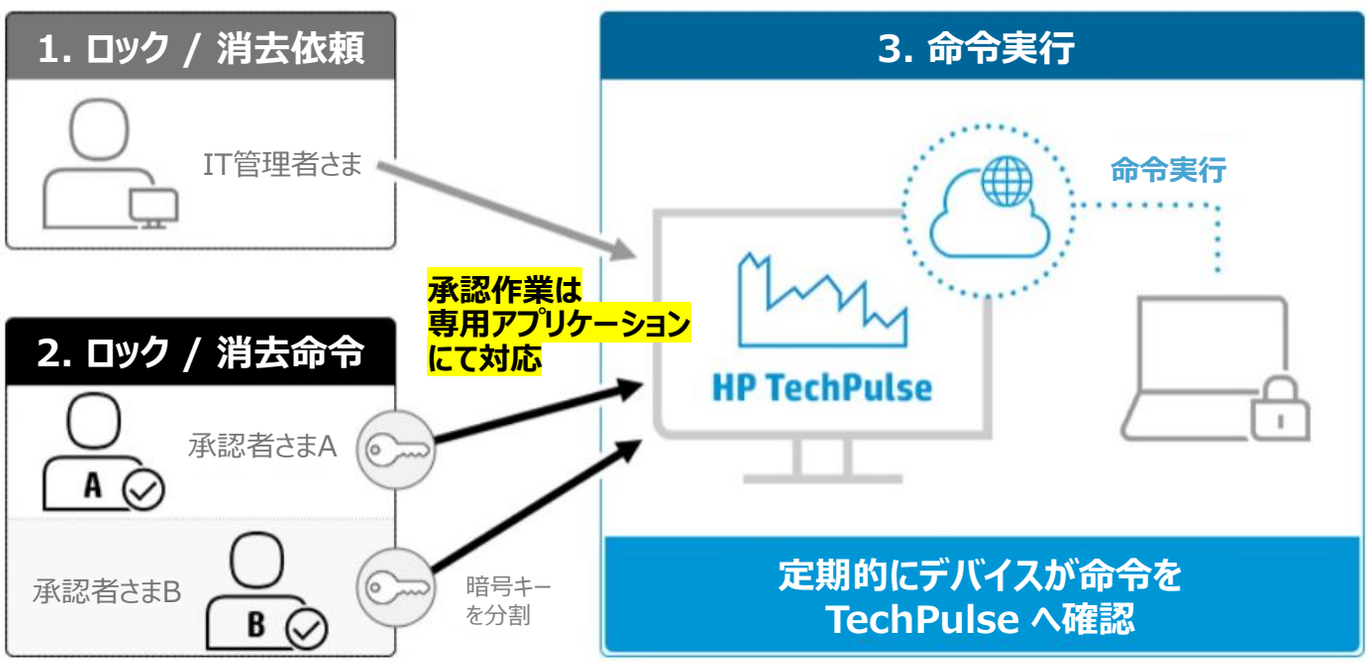

（承認者は1人から選択可能です）

承認者2人以上を選択した場合、暗号キーは分割されており、設定数の承認者が承認しないと命令は実行されない。

製品名称
HP Wolf Protect and Trace 1年
HP Wolf Protect and Trace 2年
HP Wolf Protect and Trace 3年
HP Wolf Protect and Trace 4年
HP Wolf Protect and Trace 5年

※対応製品は2021年以降リリースのハイエンドビジネスノートパソコンとなります。
詳しくはお気軽にお問い合わせください。

Microsoft

Surface Go 3

10.5型

タイプカバー(ブラック)
KCN-00041

OS	Windows 10 Pro	
CPU	Core i3-10100Y	
メモリー	8GB	
ストレージ	128GB SSD	
ディスプレイ	1920×1280	
内蔵カメラ	あり	
通信機能	なし	LTE対応
有線LAN	なし	
無線LAN	あり	
光学ドライブ	なし	
重量	約553g(本体のみ)	
備考		

Surface Pro 8

13型

タイプカバー(ブラック)
QJX-00019

OS	Windows 10 Pro	
CPU	Core i5-1135G7	
メモリー	8GB	
ストレージ	128GB SSD	256GB SSD
ディスプレイ	2880×1920	
内蔵カメラ	あり	
通信機能	LTE対応	
有線LAN	なし	
無線LAN	あり	
光学ドライブ	なし	
重量	約891g(本体のみ)	
備考		

Surface Laptop Go 2

場所を選ばず利用できる軽量かつスタイリッシュなノートパソコン

12.4 インチ PixelSense タッチディスプレイ

タッチ操作に最適化された12.4インチのPixelSense タッチスクリーンディスプレイを採用。広く使える画面で生産性を向上できます。
また、フルサイズのキーボードと高精度トラックパッドによりタイピングも快適！

第11世代 Intel Core プロセッサー搭載

これまで以上に、高速の処理が可能に！
また、最大13.5時間駆動するバッテリーと急速充電機能を搭載。
外出先でも安心して利用できます！

高性能HDカメラ、マイク、スピーカー搭載

性能が向上したHDカメラ、組み込みの Dual far-field スタジオマイク、高音質の Omnisonic スピーカーでクリアな永続と音声でのオンライン会議を実現！

Secured-Core PC

Windows Hello対応の指紋認証付き電源ボタンでワンタッチサインイン。
取り外し可能なSDDを搭載、
データの安全性を確保！

CPU / メモリー / ストレージ / OS
Core i5 / 8GB / 128GB / Windows 10 Pro
Core i5 / 8GB / 256GB / Windows 10 Pro
Core i5 / 16GB / 256GB / Windows 10 Pro

※在庫や納期についてはお問い合わせください。

DELL

Latitude 3420

DELL

14型

OS	Windows 10 Pro (注)
CPU	Core i5-1135G7
メモリー	8GB
ストレージ	256GB SSD
ディスプレイ	HD(1366×768)
内蔵カメラ	あり
通信機能	なし
有線LAN	あり
無線LAN	あり
光学ドライブ	なし
重量	約1.52kg
備考	標準1年間 ProSupport

注) Windows 11 ダウングレード版です。

Latitude 3520

DELL

15.6型

OS	Windows 10 Pro
CPU	Core i3-1115G4
メモリー	8GB
ストレージ	256GB SSD
ディスプレイ	HD(1366×768)
内蔵カメラ	あり
通信機能	なし
有線LAN	あり
無線LAN	あり
光学ドライブ	なし
重量	約1.78kg
備考	標準1年間 ProSupport

■保証アップグレード用法人向けサービスカード（拡張保守サービス）

Dellの標準保守サポートは「**オンサイト対応！**」
1年保証モデル → 3/4/5年に延長可能
3年保証モデル → 4/5年に延長可能
『ProSupport』から『ProSupport Plus』へのUpgradeも可能

	ProSupport	ProSupport Plus
電話でのテクニカルサポートへのアクセス	24時間365日	24時間365日
ハードウェア修理のためのサービス提供	翌営業日対応	翌営業日対応
TechDirectによるセルフサービス型ケース管理とパーツ手配	●	●
ProSupportエンジニアへのダイレクトアクセス	●	●
ソフトウェアおよびハードウェアの専門家窓口を一本化	●	●
コマンドセンターによる監視と危機管理	●	●
サードパーティーとのコラボラティブによるソフトウェアサポート	●	●
ヘルプデスク統合のためのケース管理API	●	●
SupportAssistによる自動化された問題の検出、通知、ケース作成	●	●
SupportAssistによる障害防止のための予測的問題検出		●
アクシデンタルダメージ	オプション	●
HDD返却不要	オプション	●
専任サービスアカウントマネージャー（SAM）		▲ (注)

注) 専任サービスアカウントマネージャー(SAM)は、有効なプロサポートプラスの保守期間を有する
500台以上の対象機器(サービスタグ番号の登録必須)を保有されているお客さまへ提供されます。

拡張保守サービス詳細は下記URLをご確認ください。
http://japancatalog.dell.com/c/service-card/

※在庫や納期についてはお問い合わせください。

Lenovo／Panasonic

ThinkPad L13 Gen 3

13.3型

OS	Windows 10 Pro (注1)
CPU	Core i5-1235U
メモリー	8GB
ストレージ	256GB SSD
ディスプレイ	WUXGA(1920×1200)
内蔵カメラ	あり(プライバシーシャッター付き)
通信機能	なし
有線LAN	なし
無線LAN	あり
光学ドライブ	なし
重量	約1.26kg
備考	

ThinkBook 15 Gen 2

15.6型

OS	Windows 10 Pro (注1)
CPU	Core i5-1135G7
メモリー	8GB
ストレージ	256GB SSD
ディスプレイ	FHD(1920×1080)
内蔵カメラ	あり(ThinkShutter付き)
通信機能	なし
有線LAN	あり
無線LAN	あり
光学ドライブ	なし
重量	約1.7kg
備考	

注1）Windows 11 ダウングレード版です。

Let’s note CF-FV3

14型

OS	Windows 11 Pro	
CPU	Core i5-1245U	
メモリー	16GB	
ストレージ	256GB SSD	
ディスプレイ	QHD(2160×1440)、縦横比3:2	
内蔵カメラ	あり(顔認証対応)	
通信機能	なし	LTE対応
有線LAN	あり	
無線LAN	あり	
光学ドライブ	なし	
重量	約1.09kg	約1.12kg
備考		

Let’s note CF-SV9

12.1型

OS	Windows 10 Pro	
CPU	Core i5-10210U	
メモリー	16GB	8GB
ストレージ	256GB SSD	
ディスプレイ	WUXGA(1920×1200)	
内蔵カメラ	あり(顔認証対応)	
通信機能	なし	LTE対応
有線LAN	あり	
無線LAN	あり	
光学ドライブ	あり	あり
重量	約999g	約1.02kg
備考	Microsoft Office Home & Business 2021 搭載モデル	

※在庫や納期についてはお問い合わせください。

MOUSE

高負荷作業も可能な
持ち運びクリエイティブパソコン

OS	Windows 10 Pro (注)
CPU	Core i7-12700H
GPU	GeForce RTX 3060
メモリー	16GB
ストレージ	512GB SSD
ディスプレイ	16型 WQXGA(2,560×1,600)
内蔵カメラ	200万画素（顔認証対応）
通信機能	なし
有線LAN	あり
無線LAN	あり
光学ドライブ	なし
重量	約1.64kg

DAIV 6N

最新第12世代 インテル Core i7 プロセッサー搭載

新世代 NVIDIA(R) GeForce RTX(TM) 3060 Laptop GPU

16:10アスペクト比、高解像度WQXGAの sRGB比100%の広色域パネル採用

MousePro NB420

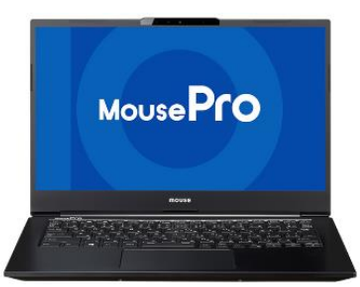

14型

OS	Windows 10 Pro (注)
CPU	Core i7-1165G7
メモリー	16GB
ストレージ	512GB SSD
ディスプレイ	FHD(1920×1080)
内蔵カメラ	あり
通信機能	なし
有線LAN	なし
無線LAN	あり
光学ドライブ	なし
重量	約1.14kg
備考	

MousePro NB541

15.6型

OS	Windows 10 Pro (注)	
CPU	Core i5-1135G7	Core i7-1165G7
メモリー	16GB	
ストレージ	512GB SSD	
ディスプレイ	FHD(1920×1080)	
内蔵カメラ	あり	
通信機能	なし	
有線LAN	あり	
無線LAN	あり	
光学ドライブ	あり	
重量	約2kg	
備考		

※在庫や納期についてはお問い合わせください。

注) Windows 11 ダウングレード版です。

ASUS Expertbook B9

14インチ軽量ハイパフォーマンスモデル！

14型

製品特徴

・約1kgの軽量モデル
・大容量メモリー＆ストレージ搭載
・生体認証リーダーを標準搭載
・軽量小型のACアダプター
・バッテリー：約16.7時間
(JEITAバッテリー動作時間測定法準拠)

OS	Windows 10 Pro	
CPU	Core i5-1135G7	Core i7-1165G7
メモリー	8GB	16GB
ストレージ	512GB SSD	1TB SSD
ディスプレイ	FHD(1920×1080)	
内蔵カメラ	あり(顔認証対応)	
通信機能	なし	
有線LAN	あり (注1)	
無線LAN	あり	
光学ドライブ	なし	
重量	約1005g	
備考		

注1) 有線LANでの接続の場合は、付属のmicroHDMIイーサネットアダプター(LANアダプター)をmicroHDMIポートへ接続してご利用ください。

ASUS Chromebook C424MA

事務・オフィスワークに最適な14インチChromebook

14型

製品特徴

・扱いやすい14型ディスプレイ
・キーストローク1.4mmの打ちやすいキーボード
・180度開閉のフラットヒンジ
・軽量小型のACアダプター
・バッテリー：約11時間
(Google測定法準拠)

OS	Chrome OS
CPU	Celeron N4020
メモリー	8GB
ストレージ	64GB eMMC
ディスプレイ	FHD(1920×1080)
内蔵カメラ	あり
通信機能	なし
有線LAN	なし
無線LAN	あり
光学ドライブ	なし
重量	約1.46kg
備考	

ASUS ExpertCenter D7 SFF & ASUS VA24DQ 23.8インチ

エコマーク認定のIPSモニター！

モニター特徴

・最大解像度 1920×1080
・23.8インチ、IPSパネル採用
・Displayport、HDMI、D-sub
・ブルーライト軽減機能搭載
・エコマーク認定

デスクトップ特徴

・省スペース設計
・優れた堅牢性
・多彩なインターフェイス
・Windows 11 Pro搭載モデル

OS	Windows 11 Pro		
CPU	Corei3-10100	Corei5-11400	Corei7-11700
メモリー	8GB		16GB
ストレージ	256GB SSD	512GB SSD	
ディスプレイ	-		
内蔵カメラ	-		
通信機能	なし		
有線LAN	あり		
無線LAN	あり		
光学ドライブ	あり		
重量	約5.0kg		
備考			

※在庫や納期についてはお問い合わせください。